

POLÍGONO URBANO COLONIAL ANTIGUA GUATEMALA C.A.

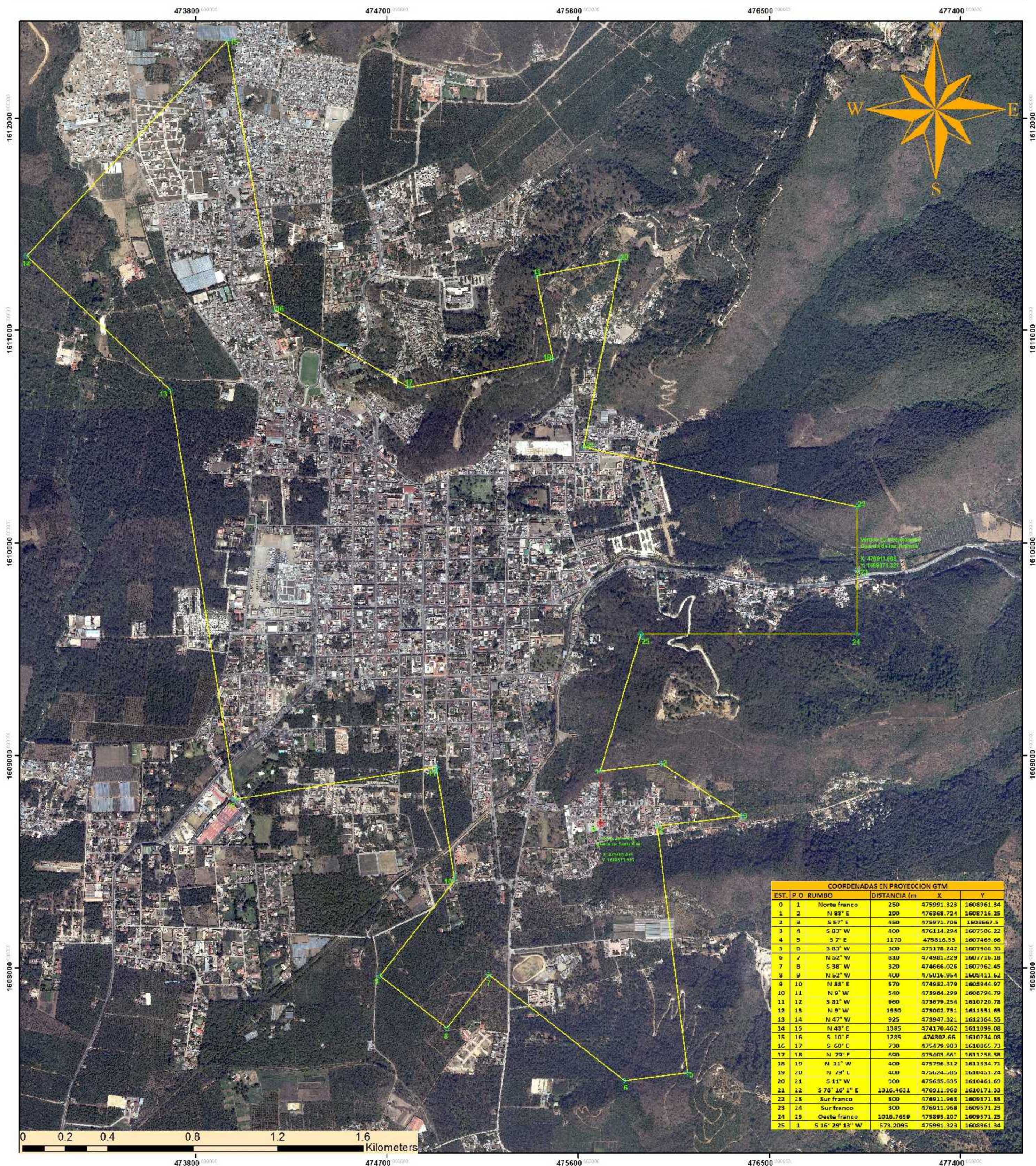

COORDENADAS EN PROYECCION GTM					
EST.	P.O.	RUMBO	DISTANCIA (m)	X	Y
0	1	Norte franco	250	475991.328	1608961.34
1	2	N 83° E	290	476368.724	1608716.25
2	3	S 57° E	450	475971.706	1608667.5
3	4	S 83° W	400	476114.294	1607506.22
4	5	S 7° E	1170	475816.53	1607469.66
5	6	S 83° W	300	475178.242	1607868.35
6	7	N 82° W	810	474981.229	1607716.18
7	8	S 38° W	320	474666.026	1607962.45
8	9	N 52° W	400	475016.994	1608411.64
9	10	N 88° E	570	474982.479	1608944.97
10	11	N 9° W	540	473984.299	1608794.79
11	12	S 81° W	960	473679.254	1610726.78
12	13	N 9° W	1950	473062.751	1611831.88
13	14	N 47° W	925	473947.321	1612364.55
14	15	N 43° E	1335	474170.462	1611099.08
15	16	S 10° E	1785	474807.66	1610734.08
16	17	S 60° E	730	475479.903	1610865.73
17	18	N 79° E	600	475489.661	1611758.38
18	19	N 11° W	400	475796.312	1611334.71
19	20	N 79° E	400	475624.495	1610451.24
20	21	S 11° W	900	475635.635	1610461.60
21	22	S 78° 16' 1" E	1316.4631	476911.968	1610171.33
22	23	Sur franco	300	476911.968	1609371.58
23	24	Sur franco	300	476911.968	1609371.23
24	25	Oeste franco	1016.7658	475895.207	1609371.25
25	1	S 16° 29' 13" W	573.2095	475991.323	1608961.34



Base para la Delimitación del Polígono Colonial de la Antigua Guatemala.
Decreto 60 - 69 del Congreso de la República de Guatemala.

Las coordenadas planas GTM de las Estaciones "0" y "23"
Oficio Ref: 2213 - 2015/NAMU/slbv del Consejo Nacional para la Protección de la Antigua Guatemala.

Antigua Guatemala 3 de julio de 2015

